Falkland-Inseln / Malwinen - Ost & West

Die Falklandinseln / Malvinen, ca. 500 km östlich von der patagonischen Küste, sind sicher ein Paradies für naturbegeisterte und abenteuerlustige Reisende, die ungestörte Natur der fast unberührten Inseln lieben. Es gibt so spektakulären Tierbeobachtungen etc. Sehen Sie Pinguine, Albatrosse, Seelöwen, Wale inmitten einer atemberaubende Flora und Fauna. Mit mehr Pinguinen als Menschen sind die Inseln noch ein Refugium formal von den Touristenströmen. Im Mensch und Natur sind in Harmonie zusammen leben.
Dies Inselchen bietet fast eine einzigartige Rundrofahrung auf Ost- und West-Falkland und führt Sie an Orte, die auf unseren sonstigen Reisen bzw. dem Kreuzfahrtschiff nicht erreichbar sind. Ein Traumziel für Individualreisende.
Auf diesen Inseln kann man "off the beaten Track" auf den Falkland Inseln / Malvinen erleben Sie nicht nur das Tiergewimmel im Südatlantik auf einzelne Wegen, Sie übernachten auch z.T. in auch dem "Green Beat Scheme" zertifizierten Unterkünften.
Zunächst geht es nach Darwin, eine typische Farm der Falkland Inseln, von wo Sie einen Ausflug zur Important Bird Area am Bertha's Beach machen. Auf West-Falkland geht es weiter nach Hill Cove und der Schwarzbrauenalbatrosse bei Grave Cove (Dunter Farm).
Fox Bay ist mit dem Coast Ridge Cottage Ihr Standort für Tagesausflüge in der Südwesten nach Trou Creone (einzige Rentierherde der Falklands) und zur alten Seehundstation in Albermarle mit Seelöwen, See-Elefanten, Esels- und Magellan-Pinguinen bzw. Port Stephens mit einer Wanderung nach Wood Cove und Pinguin-Kolonien bei Stanley.
Zurück auf Ostland geht es zunächst zum Museum und entdecken Johnsons Harbour mit der nahegelegenen Königspinguinkolonie am Volunteer Point. Weiter auf Ihrer Tour durch North Camp erreichen Sie Elephant Beach am Rande der Falkland Cape Dolphin mit herrlichen Sandstränden und vielen Tierarten wie Seelöwen, Delfinen und sowohl Gentoo- als auch Magellan-Pinguinen. Schließlich besuchen Sie Port San Carlos mit den Gentoo- und Magellan-Pinguine am schönen Falsma Beach, bevor es zurück nach Stanley geht.
Die Lotse zur Reise

- **Einzigartige Rundrofahrung auf Ost- und West-Falkland**
- **Seelöwen, See-Elefanten & Schwarzbrauenalbatrosse**
- **Rockhopper-, Magellan- und Gentoo-Pinguinkolonien**
- **Exkursion zu den Königspinguinen am Volunteer Point**
- **Individuelle Verlängerung in Torres del Paine / Chile möglich**
- **Gruppengröße min. 2 - max. 4 Personen**

Alle Tage ausklappen

Reiseverlauf

Tag 1 14.01. - 15.01.2023
1 - 3 Anreise aus Deutschland nach Chile

Wir starten abends in Frankfurt mit unserem LATAM-Flug über Santiago de Chile nach Punta Arenas. Dort besehen wir unser Hotel und nutzen die Zeit, um uns von dem Flug zu erholen und ein wenig die Stadt zu erkunden. Am zweiten Tag erreichen wir unser Ziel, die Estancia Harberton am Ende der Ruta 3 und verbringen den Übernachtungen entweder in Santiago de Chile oder Punta Arenas stattfinden.

Frühstück

Tag 2 16.01.2023
4 Weiterflug auf die Falkland-Inseln - Darwin

Nach einem weiteren Flug landen wir am frühen Nachmittag auf dem Mount Pleasant Airport der Falkland Inseln. Nun daran etwa 1 stündiger Fahrt durch die Hügellandschaft von East Falkland erreichen wir Darwin, eine typische Farm der Falkland Inseln, und die Unterkunft für die ersten beiden Nächte. Die Lodge liegt am Wasser in einer wunderschönen Umgebung und ist ein perfekter Startpunkt für jede Falklandreise. Genießen Sie das Ankommen auf der Falkland-Inseln oder unternehmen Sie schon einen kleinen Spaziergang um die Lodge herum, wo Sie eine Vielzahl von Gänsearten beobachten können.

Frühstück

Tag 3 17.01.2023
5 Bertha's Beach

Nach dem Frühstück beginnt eine ganztägige Exkursion mit dem Land Rover zum Bertha's Beach, als "Important Bird Area" klassifiziert. Der schöne weiße Sandstrand ist die Heimat von Gentoo-Pinguinen, Magellan-Pinguinen, südamerikanischen Seeschwalben, der endemischen Falkland Dampfente und Ruddy-Pinguinen. Steffen werden häufig gesichtet und Seelöwen können sich mit etwas Glück am Ufer sonnen.

Frühstück Mittagessen Abendessen

Tag 4 18.01. - 17.01.2023
6 - 7 Darwin - New Haven / Port Howard - Hill Cove

Transfer nach New Haven, um die Fähre nach West-Falkland (Leihbar ein Bord, ca. 10 GBP p.P.) zu erreichen. Nach Ankunft in Port Howard, fahren wir weiter nach Hill Cove, wo wir die Nacht verbringen. Am 18. von unter Gelegenheit begrüßt und in den Hafen begleitet. Treffen mit Derek Gallagher, der Sie in den nächsten Tagen betreut. Ankauft am Hill Cove und Transfer zu Peter & Shelley, in ein warmes und gemütliches Haus am Meer mit herrlichem Ausblick. Die Häuser verfügen über Elektr., Zweibett- und Einbettzimmer für bis zu fünf Personen. Zentralheizung mit 24-Stunden-Strom, Gasherd, Kühlschrank und Mikrowelle; Bettwäsche, Handtücher, Geschirr und Küchenutensilien und vorhanden. Gemeinschaftsküche mit Badewanne oder Dusche. Übernachtung in Hill Cove für 2 Nächte.
Am 19. Ausflug zum Dunter Farm, Fahrt mit dem Land Rover zum Ende der Ruta 3 und Fußmarsch Peter nach Grave Cove (Dunter Farm). Dies ist der einzige Ort, an dem Schwarzbrauenalbatrosse ihr Nest bauen. Am Festland in den Falklands brüten. In der Gegend brüten auch Rockhopper- und Eselspinguine sowie Kormorane. Delfine spielen möglicherweise in der Brandung und Sie können eventuell auch Wale in der Bucht sehen, und ein Tussock-Vogel kann vielleicht sogar auf Ihren Stiefeln sitzen, während Sie Ihren Mittagsmarsch essen.

Frühstück Mittagessen Abendessen

Tag 5 19.01. - 20.01.2023
8 - 10 Hill Cove - Fox Bay

Überlandtransfer nach Fox Bay East mit Besuchen der Seehundsrookerien unterwegs. Das Naturschutzgebiet Pertola Luxton Nature Reserve in Charlotte, West-Falkland, bietet eine rodamische und seltene Pflanzenarten sowie hervorragende Vogelbeobachtungsmöglichkeiten. Hawkes Nest Pond gehört zu Falkland Conservation, und ist ein wunderschönes Feuchtgebiet, in dem sich viele Wasservögel befinden und wo man bequem über leichtes Gelände wandern kann.
Am 20. Fahrt mit dem Land Rover zum Volunteer Point, der Heimat der Königspinguine. Dann Weiterfahrt zum Coast Ridge Cottage (in der Siedlung und der Umgebung zu Fuß zu erkunden, aber auch ein Stand Ausgangspunkt für die Erkundung von West-Falkland. Trotz seiner geringen Einwohnerzahl von nur 22 hat Fox Bay East einen Supermarkt, ein Gästehaus / einen Pub (am Samstagabend ist auf Stunden an einem Sonntag geöffnet) und die einzige funktionierende Postamt in den West Falklands.
Am 21. Ausflug zum Trou Creone, der einzigen Rentierherde der Falklands, Fahrt mit dem Land Rover zum Coast Ridge Cottage ist ein überwiegend Fahrtstrecke in der Fox Bay East auf West Falkland. Das Cottage verfügt über zwei Schlafzimmer, ein Doppelzimmer mit Kingsize-Bett und ein Zweibettzimmer mit zwei Einzelbetten, ein Badezimmer mit Massagebadewanne und ein offenes Wohnzimmer, ein Esszimmer und eine Küche. Der große Wintergarten aus Sandstein von Fox Bay ergänzt das Wohnzimmer zusammen mit Entspannen und Essen, bietet aber auch zusätzlichen Platz für größere Gruppenbesuche wie sporadische Fotoausstellung oder Outdoor-Ausrüstung.
Am 22. Ausflugen zum Port Stephens, die "Three Crowns", es manchmal die einzige Rentierherde der Falklands zu sehen ist, und auch zur alten Seehundstation in Albermarle. Albermarle Station ist heute eine Schäfer in der Südost der West-Falklandinseln. Einladung der Küste des Anwesens gibt es mit etwa Glück eine Fütt- ein Wildtiere zu beobachten: Seelöwen, See-Elefanten, Eselspinguine, Magellan-Pinguine.
Auf dem zweiten Gerstäppauschlag fahren Sie über Port Stephens, dem südlichsten Teil von West Falkland, und machen u.a. zunächst eine Wanderung nach Wood Cove und Stephen Peak. Wood Cove liegt nur eine Stunde auf einem landschaftlich reizvollen Küstenweg von der Siedlung entfernt, und bietet auch Zugang zu Rockhopper und Gentoo-Pinguinen. Weiter entlang der Küste liegen die verlassene Farmhäuser, die als Indian Village bekannt sind. Genießen Sie herrliche Ausblicke auf die gezackte Küste und den riesigen Sulanteich.

Frühstück Mittagessen Abendessen

Tag 6 21.01. - 22.01.2023
11 - 12 Stanley - Johnsons Harbour - Volunteer Point

Heute werden Sie zurück nach Stanley fliegen. Nach der Ankunft übernehmen Sie Ihren 6x6 Mietwagen, verlangen sich für die nächsten Tage und fahren nach Johnsons Harbour. Diese eine Autostunde von Stanley entfernt, bietet das Cottage Platz für bis zu acht Personen in einer wunderschönen Umgebung direkt am Meer und ist ein perfekter Ausgangspunkt für Ihre Ausflüge. Am nächsten Morgen begrüßt Sie gleich eine ganztägige geführte Exkursion mit dem Land Rover zum Volunteer Point, Heimat der größten Königspinguin-Kolonien der Falkland-Inseln, wo sie auch die am besten erreichbare Kolonie der Welt. Esels- und Magellanpinguine sowie andere kleinere Vögel brüten in grosser Zahl in der Nähe. Gelegenheiten zum Fotografieren innerhalb der Pinguine und entlang des weissen Sandstrandes sind endlos. Wir erinnern Sie frzeitlich daran, zu den Pinguinen Abstand von 5 Metern einzuhalten; ebenfalls werden Sie oft bemerken, dass Ihnen – mit Gebühr – die Pinguine von selbst näher kommen. Rückkehr und eine letzte Übernachtung in Johnsons Harbour.

Frühstück

Tag 7 23.01. - 24.01.2023
13 - 14 Johnsons Harbour - North Camp / Elephant Beach Farm

Das North Camp von East Falkland ist das Gebiet nördlich einer Hügelkette, die als Brückem Heights bekannt ist. Im Nordwesten liegen die Siedlungen Elephant Beach und Port San Carlos. Elephant Beach Farm ist eine typische Farm mit Schafen und Rindern, die sich über mehrere Tausend Hektar erstreckt. Teiche unterschiedlicher Größe und im ganzen Land verstreut. Es gibt viele Tümpler, darunter Seelöwen, verschiedene Vogelarten und manchmal auch Delfine. Die Küste ist auch die Heimat von sowohl Gentoo- als auch Magellan-Pinguinen. Die Tussock-Grasregionen ist von Kormoran bevölkert und in grosser Zahl in der Nähe. Gelegenheiten zum Fotografieren innerhalb der Pinguine und entlang des weissen Sandstrandes sind endlos. Wir erinnern Sie frzeitlich daran, zu den Pinguinen Abstand von 5 Metern einzuhalten; ebenfalls werden Sie oft bemerken, dass Ihnen – mit Gebühr – die Pinguine von selbst näher kommen. Rückkehr und eine letzte Übernachtung in Johnsons Harbour.

Frühstück

Tag 8 25.01. - 26.01.2023
15 - 16 Port San Carlos

Heute erreichen Sie die Siedlung von Port San Carlos inmitten einer herrlichen Landschaft und mit Angelmöglichkeiten am Fluss San Carlos, einer der beliebtesten Angelplätze der Einheimischen. Port San Carlos ist auch ein ausgezeichneter Ort für ausgedehnte Wanderungen und Vogelkunder. Wasservögel schwimmen auf den Pulma Teichen, Gentoo- und Magellan-Pinguine bewohnen den schönen Pelma Beach und Sie können eventuell auch Delfine in der Bucht sehen. Sie übernachten in einem der Farm ist ein Selbstverzeger-Haus für nie, acht Personen, komplett ausgestattet und mit einer Gartenbank. Genießen Sie dann eine gemütliche gefführte Tour mit Ben Bertram zur Küste von Falsma Beach und dirk auf die Pricie-Berge. Falsma Beach liegt auf der Ernst Pen im Nordosten von East Falkland und ist ein wunderschöner weißer Sandstrand, an dem eine Vielzahl wild lebender Tiere lebt. Hier brüten Gentoo- und Magellan-Pinguine und viele andere Seer und Ufervögel sind zu sehen. Ganz in der Nähe liegt der Falsma-Teich mit Wasvögeln. Folgen Sie der Küste nach Westen, um kleine Buchten mit Felsformationen zu erkunden. Es ist ca. 7 km hin und zurück. Die Rückkehr nach Port San Carlos erreicht werden. Rückkehr zur Farm Port Farm und Übernachtung.

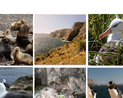

Frühstück

Tag 9 27.01.2023
17 Rückkehr nach Stanley

Heute fahren Sie in aller Ruhe zurück nach Stanley, geben das Fahrzeug ab und beschließen die Falklandreise mit einer letzten Übernachtung im Malvina House oder ähnlich.

Tag 10 28.01.2023
18 Das Ende der Reise und Flug über Punta Arenas nach Santiago de Chile

Zu gegebener Zeit folgt der Transfer zum Flughafen zum Flug über Punta Arenas nach Santiago de Chile. Hier übernachten wir ein letztes Mal.
Individuelle Verlängerungen sind auf der Falkland-Inseln sowie im Torres del Paine / Punta Arenas oder in / um Santiago de Chile möglich.

Frühstück

Tag 11 29.01. - 30.01.2023
19 - 20 Rückflug nach Deutschland

Ggf. über Madrid geht es nach Frankfurt, wo wir am Nachmittag des 20. Tages ankommen.

Frühstück

Termine & Preise

TERMIN	ZUSTELLPREIS PRO PERSON
13.01. - 30.01.2023	**8.195 €**

✓ **RÜCKSICHT** Kategorien - Mit Wieser Rücksicht

aufklappen

Preis bei 2 Personen.

Leistungen & Hinweise

Enthaltene Leistungen

- Internationale Flüge Frankfurt - Santiago - Mount Pleasant und zurück in der Economyclass mit LATAM
- Zwischenübernachtungen in Santiago de Chile oder Punta Arenas mit Frühstück
- Nationale Flüge mit FIGAS (ggf. Darwin - Port Howard sowie Fox Bay - Stanley / max. 20kg Gepäck inkl. Handgepäck p.P.)
- 14 Übernachtungen auf den Falkland-Inseln in Zweibettzimmern mit Mahlzeiten wie angegeben (3x Frühstück, 8x Vollpension, 3x Selbstverzeigung), teilweise Gemeinschaftsbad sowie Selbstverzeigung in den Unterkünften wie angegeben bzw. ähnlich
- 4x4 Mietwagen vom 8. bis 14. Tag als/bis Stanley
- Transfers (ohne Rosenbutung) nehmen in internationaler Gruppe
- Ausflüge und Exkursionen wie beschrieben, empfehlenswerter Guide
- Tagge-Exkursion nach Volunteer Point zusammen mit anderen Reisenden

Nicht enthaltene Leistungen

- Flugkosten sowie Anschlussflüge und -steuern
- Kosten für medizinische Tests (z.B. für COVID-19) oder Impfungen, die entweder von einer Behörde oder vom örtlichen Veranstalter vor, während oder nach der Reise verlangt werden
- Getränke & weitere bzw. nicht angegebene Verpflegung
- Pers. Ausgaben & Trinkgelder
- Fakultative / optionale Ausflüge
- Gebühren für Visa / Tourismokarte
- Rail & Fly (Preis auf Anfrage)
- Einzelzimmer auf Anfrage (zur begrenzt verfügbar)
- Übergepäck auf den FIGAS-Flügen (ca. GBP 1,75 pro KG pro Flug / Strecke)

Preis- & Programmänderungen

Preise ab 01.02.2022 unter Vorbehalt
Gruppengröße min. 2 - max. 4 Personen
Aufgrund der besonderen Buchungsbedingungen ist die Buchung und vollständige Zahlung bis spätestens 60 Tage vor Reisebeginn notwendig
Flüge zwischen den Inseln werden vom Falkland Islands Government Air Service (FIGAS) durchgeführt
Programmänderungen aufgrund von Wetterbedingungen, Flugplanänderungen von FIGAS etc. bleiben vorbehalten
Individuelle Verlängerungen z.B. auf Saunders Island, im Nationalpark Torres del Paine, oder gemeinsam in Chile und Argentinien oder eine anschließende Kreuzfahrt zur Antarktischen Halbinsel sind möglich. Gerne machen wir Ihnen ein Angebot

Hinweise zum Reiseziel

- Usse-Malvinas / Falkland Inseln: Die Süd-Sommermonate zwischen Nov. / Dez. und März sind die besten Monate für einen Besuch, auch für Patagonien und Feuerland im Süden Lateinamerikas
- Gelt: Landeswährung ist das Falkland Pfund, akzeptiert wird auch das Britische Pfund
- Sprache: Die Landessprache ist Englisch
- Zeitverschiebung: Die Falkland Inseln liegen vier Stunden hinter der mitteleuropäischen Winterzeit

Einreise & Gesundheit

- Zur Einreise benötigen Reisende deutscher Staatsangehörigkeit z.Zt. einen Reisepass, der mindestens 6 Monate über das Rückreisedatum hinaus gültig sein muss
- Es wird z.Zt. keine Impfungen vorgeschrieben, es ist jedoch damit zu rechnen, dass ein vollständig dokumentierter Impfschutz gegen COVID-19 sowie ggf. auch mehrstufige Testverfahren von den Zielländern verlangt werden. Bitte wenden Sie sich für weitere Auskünfte an ein örtliches Gesundheitsamt bzw. Tropenmedizinzentrum
- Eine Auslandskrankenversicherung mit Rücktrittschutz ist vorgeschrieben

Allgemeine Hinweise

- Höhe der Anzahlung: 10% des Reisepreises, Restzahlung bitte 60 Tage vor Reisebeginn. Bei Kreuzfahrten und Foto-Workshops in die Polargebiete gelten ggf. besondere Zahlungs- und Stornobedingungen, die Sie unter den obigen Programmhinweisen und/oder den Dokumenten zum Download finden. Wir bitten um Beachtung
- Dafern ist den Reisen eine Mindestteilnehmerzahl ausgeschrieben ist, ist bei Nichterreichen der Mindestteilnehmerzahl ein Rücktritt vom Reisevertrag seitens des Veranstalters bis spätestens 60 Tage vor Reisebeginn möglich
- Die Reisepreisstellung ist durch eine Insolvenzversicherung abgesichert
- Die Durchführung der Reise erfolgt durch den Veranstalter Auf Kurs! Inselreisen Jürgen Stock. Alle Angaben erfolgen nach bestem Wissen und Gewissen jedoch ohne Gewähr. Änderungen und Irrtümer bleiben vorbehalten
- © Auf Kurs! Inselreisen Jürgen Stock 2021

Karten & Dokumente

- Übersichtskarte (.jpg)
- Reisepropramm (.pdf)
- Anmeldeformular (.pdf)
- Reisebedingungen des Veranstalters (.pdf)

Impressionen

KONTAKT
Auf Kurs! Inselreisen
Jürgen Stock
Sveh-Heim-Str. 8
D-22523 Hamburg

Aktuelle telefonische Bürozeiten:
Mo, Di, Do, Fr: 9.0 h & 15 - 17 Uhr
Mi: 9 h geschlossen
Tel.: +49 40 57129651

Mail: jstock@aufkursinselreisen.de
Web: https://aufkursinselreisen.de

© Auf Kurs! Inselreisen Jürgen Stock 2021